Die neue Website ist online.

22.06.2017 12:44 von Peter Schramm (Kommentare: 0)

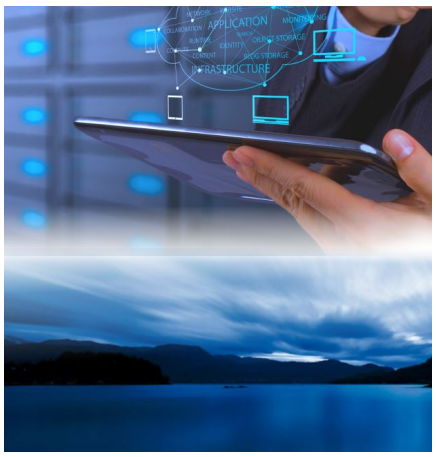

Die neue Website auf Basis des CMS Contao ist nun in der ersten Fassung online. Es werden noch weitere Inhalte und Bereiche folgen, - aber jetzt haben die Bedürfnisse der Kunden wieder absolute Priorität.

Einen Kommentar schreiben